



# L'ESO A LA SALLE GIRONA

CURS 2024-2025



# L'ESO A LA SALLE GIRONA



- ◆ **ACOLLIDA**
- ◆ **ACOMPANYAMENT**
- ◆ **PROXIMITAT**
- ◆ **FORMACIÓ**
- ◆ **ORIENTACIÓ**





# HORARI ESCOLAR

- **Matins de 9h a 13h**

Esbarjo 1r - 2n ESO 10.50-11.10h

Esbarjo 3r - 4t ESO 11.45-12.05h

- **Tardes de 14.30h a 17.15h**

La tarda del divendres no és lectiva





# MATÈRIES COMUNES DE L'ESO

## Matèries comunes

	1r.	2n.	3r.	4t.
Llengua catalana	✓	✓	✓	✓
Llengua castellana	✓	✓	✓	✓
Llengua anglesa	✓	✓	✓	✓
Matemàtiques	✓	✓	✓	✓
Biologia-Geologia	✓		✓	
Física-Química		✓	✓	
Geografia-Història	✓	✓	✓	✓
Educació Visual i Plàstica	✓	✓	✓	
Música	✓	✓	✓	
Educació Física	✓	✓	✓	✓
Tecnologia i Digitalització	✓		✓	
Religió i Valors Ètics-Cívics	✓	✓	✓	✓
Optatives	✓	✓	✓	✓
Treball cooperatiu-Projectes	✓	✓	✓	✓



# MATÈRIES OPTATIVES DE L'ESO

- ◆ **Àmbit lingüístic:**
  - ◆ Llengua francesa
  - ◆ Llengua i cultura xinesa
  - ◆ La revista digital
  - ◆ L'origen de les paraules
  - ◆ Improve your English





# MATÈRIES OPTATIVES DE L'ESO

- ◆ **Àmbit humanístic:**
  - ◆ Temps era temps
  - ◆ Descobrim l'economia
  - ◆ Iniciació a l'Art
  - ◆ Mou-te pel món
  - ◆ Mitologia





# MATÈRIES OPTATIVES DE L'ESO

## ◆ Àmbit d'Expressió:

- ◆ Guitarra
- ◆ Let's play with drama
- ◆ Arts and craft
- ◆ Patchwork
- ◆ Bàdminton
- ◆ Balls de saló





# MATÈRIES OPTATIVES DE L'ESO

## ◆ Àmbit científicotecnològic:

- ◆ Robòtica
- ◆ Treball al laboratori
- ◆ Experimentem
- ◆ Escola verda
- ◆ Pensa, dissenya i construeix

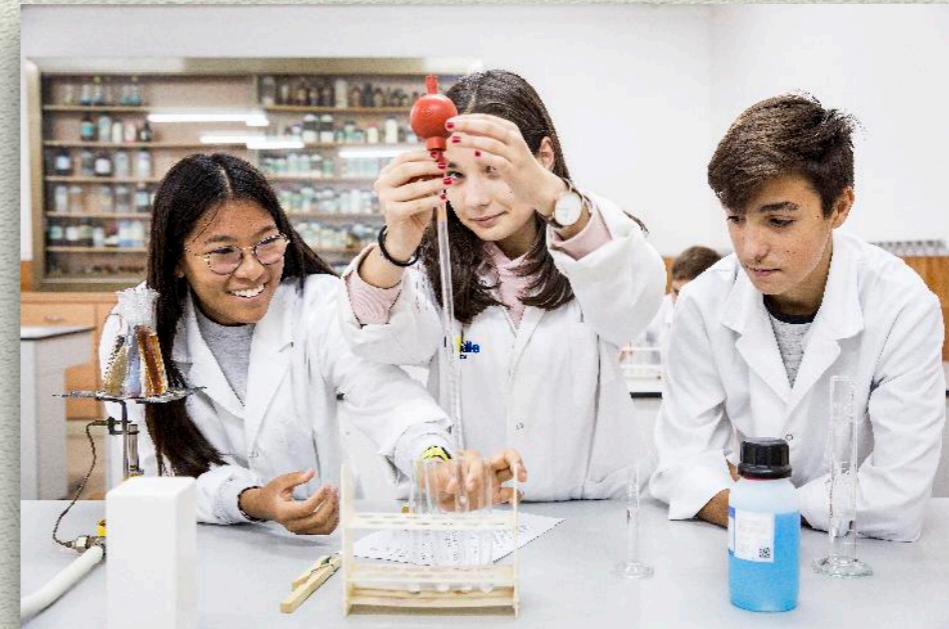



# MATÈRIES OPTATIVES 4t. D'ESO

- ◆ **Biologia-Geologia**
- ◆ **Física-Química**
- ◆ **Llatí**
- ◆ **Tecnologia**
- ◆ **Filosofia (Formació i Orientació personal i professional)**
- ◆ **Informàtica (Digitalització)**
- ◆ **Expressió artística**
- ◆ **Música**
- ◆ **Llengua Francesa**
- ◆ **Economia (Economia i Emprenedoria)**



# MATÈRIES OPTATIVES 4t. D'ESO

<b>F1</b>	BIOLOGIA- GEOLOGIA	ED.VISUAL I PLÀSTICA	FÍSICA -QUÍMICA	INFORMÀTICA	LLATÍ	ECONOMIA
<b>F2</b>	FRANCÈS 1	FRANCÈS 4	FÍSICA- QUÍMICA	INFORMÀTICA	MÚSICA	ECONOMIA
<b>F3</b>	BIOLOGIA- GEOLOGIA G1	BIOLOGIA- GEOLOGIA G2	FRANCÈS 1	TECNOLOGIA	ECONOMIA	FILOSOFIA

<b>F1</b>	BIOLOGIA- GEOLOGIA	FÍSICA - QUÍMICA	INFORMÀTICA	LLATÍ	MÚSICA	FILOSOFIA
<b>F2</b>	BIOLOGIA- GEOLOGIA G1	BIOLOGIA- GEOLOGIA G2	ED. VISUAL I PLÀSTICA	INFORMÀTICA	ECONOMIA	FILOSOFIA
<b>F3</b>	FÍSICA- QUÍMICA	FRANCÈS 4	FRANCÈS 1 (INICIAL)	TECNOLOGIA	ECONOMIA	FILOSOFIA



# AVALUACIÓ A L'ESO

- ◆ Seguiment acadèmic continuat.
- ◆ Informes de preavaluació i d'avaluació per competències (coneixements, capacitats i actituds).
- ◆ Activitats de reforç i seguiment de les competències en procés d'assoliment.

**Col·legi la Salle Girona**  
La Salle, 12 · 17002-Girona  
Tel. 972 200 292 Fax  
Web: www.girona.lasalle.cat  
Email: escola@girona.lasalle.cat

Alumne/a: \_\_\_\_\_  
Grup: \_\_\_\_\_  
Tutor/a: \_\_\_\_\_

curs acadèmic: \_\_\_\_\_  
 2021/2022

MATERIES	SEGUIMENT MATÈRIA					ACTITUD			
	1	2	3	4	5	D	C	B	A
Llengua catalana i literatura					X				X
Llengua castellana i literatura					X				X
Llengua Estrangera: Anglès				X				X	
Matemàtiques			X						X
Bilingüa i Coding					X				X
Ciències socials, geografia i història					X				X
Educació física				X					X
Música					X				X
Tecnologia				X				X	
Religió					X				X
Treball de síntesi									
Llengua Estrangera: Francès					X				X
Complementària 104					X				X
Competències									

**Altres Observacions:**  
En Martí és molt constant i regular en el seu estudi. Demuestra notable interès en les seves tasques escolars. Cal que posi una mica més d'esforç en la matèria de Matemàtiques.

1 - Te serioses dificultats per seguir la matèria.  
2 - Et veig amb un esforç i treball personal per superar les dificultats.  
3 - Moltes vegades, el teu treball és correcte, però no ho demostres.  
4 - Segueix amb normalitat.  
5 - Mostra interès per la matèria i el treball en les tasques.

C - Negativa.  
C - Cal millorar l'actitud.  
B - Correcta.  
A - Bone.

Signatura dels Pare: \_\_\_\_\_ Signatura del Tutor: \_\_\_\_\_

**NOTA:** La informació d'aquesta Preavaluació és orientativa, tan per a les al·lotes, com per a les famílies, per això les notes no són acadèmiques.

**La Salle Girona**

Alumne/a: \_\_\_\_\_  
Curso acadèmic: \_\_\_\_\_  
Curs: \_\_\_\_\_  
Informe de evaluació: \_\_\_\_\_  
Fecha: \_\_\_\_\_

Resultados globales de evaluación

Materias comunes	Evaluación actual		Histórico	
	1a Evaluación	2a Evaluación	1a Evaluación	2a Evaluación
Llengua catalana i literatura ESO1B	AE	AE	AE	AE
Llengua castellana i literatura ESO1B	AE	AE	AE	AE
Llengua Estrangera: Anglès ESO1B	AE	AE	AE	AE
Matemàtiques ESO1B	AE	AE	AE	AE
Biologia i Geologia ESO1B	AE	AE	AE	AE
Ciències socials, geografia i història ESO1B	AE	AE	AE	AE
Educació física ESO1B	AE	AE	AE	AE
Música ESO1B	AE	AE	AE	AE
Tecnologia ESO1B	AE	AE	AE	AE
Religió catòlica ESO1B	AE	AE	AE	AE
Treball de síntesi (FAIG) ESO1B	FA	FA	FA	FA
Llengua Estrangera: Francès 1 Grup1	AE	AE	AE	AE
Enjoy the world of music 1 (1r sem.)	AN	AN	AN	AN
<b>Àmbits transversals</b>		<b>1a Evaluación</b>	<b>1a Evaluación</b>	
Competències de l'àmbit digital	AE	AE	AE	AE
Competències de l'àmbit personal i social	AE	AE	AE	AE

**Competencias transversales**

Competències de l'àmbit digital AE  
Competències de l'àmbit personal i social AE

**Observaciones**

**Tutoría:**  
La Mia té una actitud responsable amb la feina. Participa activament en el funcionament de la classe i mostra maduresa en els seus comentaris i opinions. La felicitem pel rendiment excel·lent d'aquest primer trimestre.

**Tutoría:**

Página 1 de 1





# RECURSOS EDUCATIUS



# MATERIALS I DIGITALITZACIÓ

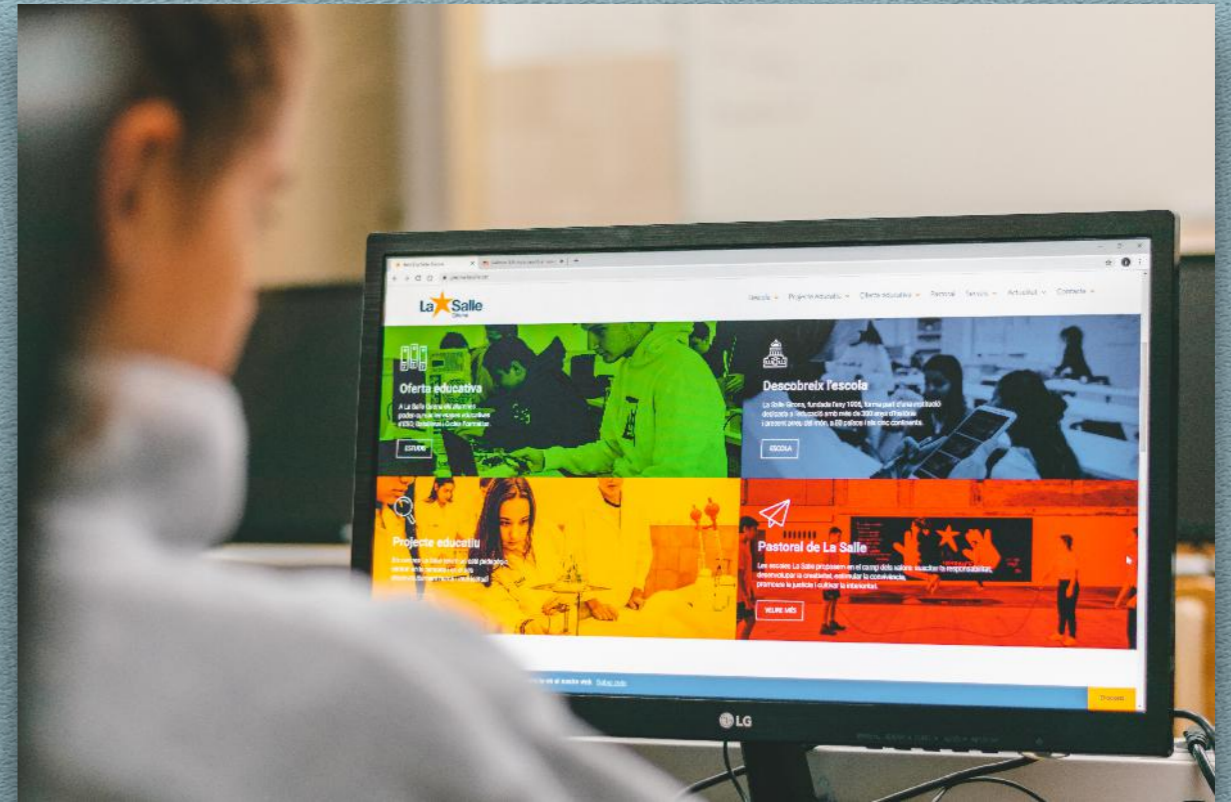
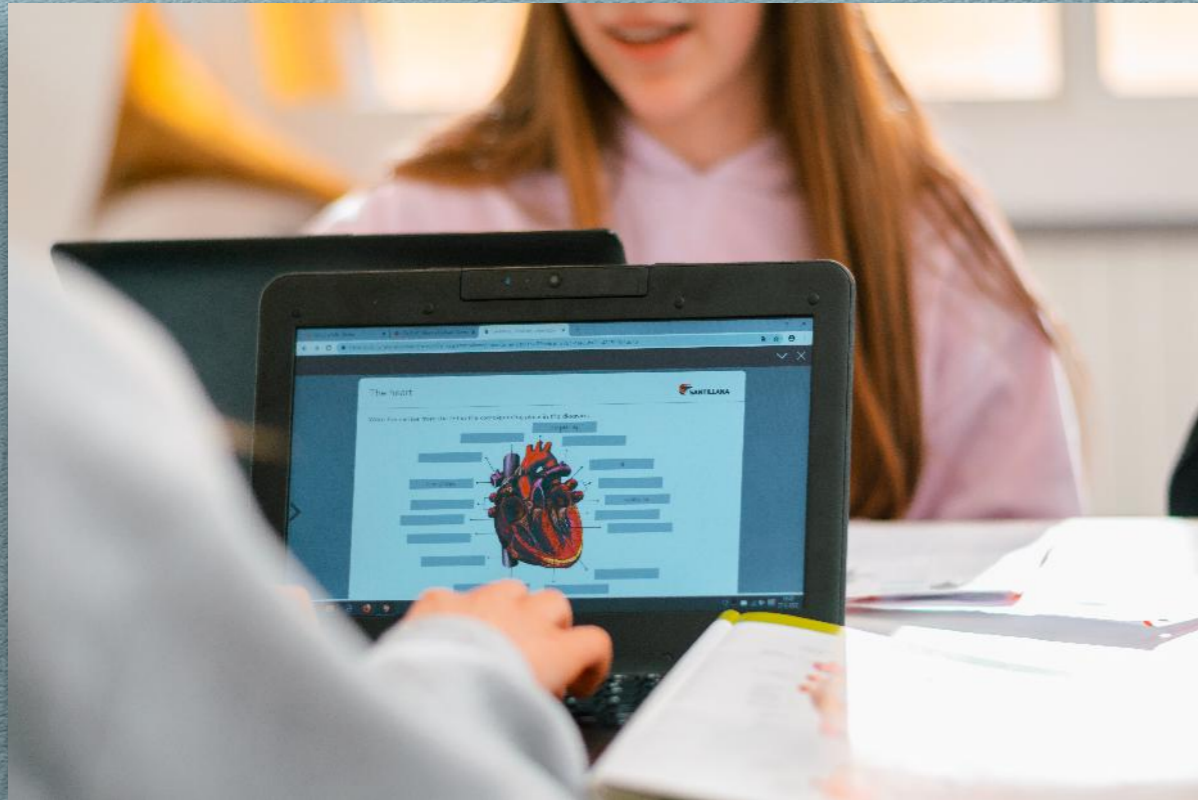

- Totes les aules amb projector, portàtil i connexió a internet.
- Netbooks individuals per a cada alumne/a.
- Llibres i materials digitalitzats i llibres de suport.
- Aules d'informàtica.
- Plataforma digital interactiva (SALLENET).



# NCA (Nou Context d'Aprenentatge)

Interioritat



## Interioritat

Cultivar la vida interior de les persones permet la construcció de la seva personalitat i el seu desenvolupament integral.



## Construcció del pensament

Educar el pensament possibilita extreure el sentit ple a les vivències pròpies.



## Conducta i activitat autoregulada

Generar àmbits per aprendre de forma autònoma ajuda a viure el procés d'aprenentatge com una experiència única.



## Ment, cos, moviment

Trencar amb l'aula tradicional potencia la creativitat, l'aprenentatge i el desenvolupament cognitiu.



## Dimensió social de l'aprenentatge

Ser respectuós amb els altres i participar en les pràctiques socials i culturals ens enriqueix.



## Viu-lo!

El Nou context d'Aprenentatge (NCA) és un marc de referència basat en l'aprenentatge competencial, experiencial, transversal, instrumental, social, adaptatiu i, al mateix temps, contextualitzat en cada una de les obres educatives de La Salle.

La Salle



centreslasalle.org



La Salle

Transformant  
l'educació,  
transformem  
el món.

Principis pedagògics NCA



# NCA Moments d'aprenentatge





# Materials NCA

## Com qui vull ser?

Benvinguts a 1r ESO!

- Narratives →
- Internarratives →
- Tallers →

← Portada de Com qui vull ser?

## Internarratives

- Biologia i Geologia →
- Educació Física →
- Educació Plàstica, Visual i... →
- Francès →
- Geografia i Història Catal... →
- Anglès →
- Llengua Castellana i Liter... →
- Llengua Catalana i Literat... →
- Matemàtiques →
- Religió →
- Tecnologia i Digitalització →

← Portada de Com qui vull ser?

## Narratives

- 01 Estrelles →
- 02 Life →
- 03 Diversity →
- 04 Clans →
- 05 Entre rius →
- 06 Niké →
- 07 Aedificare →
- 08 Emprementes →

← Portada de Com qui vull ser?

## Tallers

- Taller de lectura →
- Robo.tic →
- Aluarap →
- Digitologia →
- Let's Flow →



# ATENCIÓ A LA DIVERSITAT

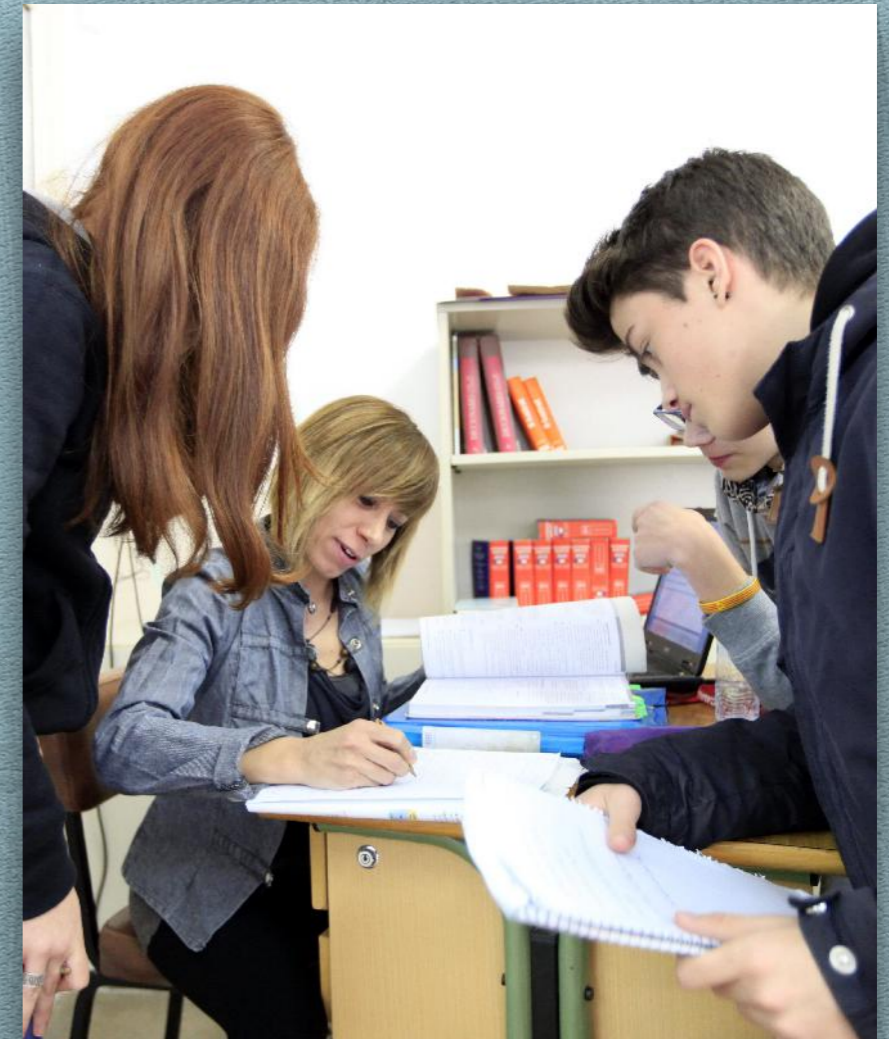

- Tutories individuals, grupals i amb la família.
- Agrupaments flexibles per nivells a matemàtiques i anglès.
- Matèries optatives d'iniciació, d'ampliació i de reforç (grups reduïts).
- Beca a l'excel·lència a 4t d'ESO.
- Plans individualitzats (AC - TA). Informes psicotècnics a 1r./4t. d'ESO (SOP).
- Atenció als alumnes amb necessitats educatives especials.



# ESCOLA MULTILINGÜE



- Matèries curriculars i matèries optatives en anglès.
- Auxiliar de conversa en anglès i xinès.
- Immersió lingüística durant l'estiu (Irlanda, Canadà, USA, Xina).
- Escolarització del 1r.trimestre de 3r.d'ESO a Irlanda o Canadà.
- Intercanvi lingüístic i cultural amb La Salle Grenoble (França).
- Batxillerat Dual (Titulació High School). Des de 2n d'ESO



# EDUCACIÓ EN VALORS



- Acollida: 5 minuts de reflexió.
- El lema del curs 23-24: GRÀCIES( Valor de l'AGRAÏMENT).
- Programa HARA (autoconeixement i educació emocional)
- PROIDE (Encesa Solidària).
- Participació en Projectes Solidaris (Promoció de Ciutadania Activa)
  - El Gran Recapte (Banc dels Aliments) i Campanyes de Càritas.
  - Concert solidari de La Marató de TV3.



# APRENTATGE COOPERATIU (NCA-EMPREDORIA-APS)



- Treball per projectes.
- Aprenentatge competencial connectat amb la realitat. Situacions d'Aprenentatge.
- ABP-Gammificació.
- Incorporació de noves tecnologies a l'aula (Ipads).
- Professor/a com a mediador.
- Treball en equip.
- Protagonisme de l'alumne/a. Actitud crítica





# ACTIVITATS CULTURALS



- Obres de teatre (anglès, català, castellà).
- Audicions musicals. Cantata per la PAU (UAP).
- Xerrades informatives per alumnes i famílies.
- Participació en concursos literaris, científics, matemàtics, d'expressió...
- Realització de tallers.
- Club de Lectura i Club de Cinefòrum.



# SORTIDES I ACTIVITATS LÚDIQUES



- Sortides culturals (museus, exposicions...).
- Sortides lúdiques i de convivència (colònies, senderisme, aventura...).
- Activitats de Nadal (Festival i Pastorets).
- Pujada a peu a Montserrat (PAPAM).
- Festa del finalista d'ESO.





# SERVEIS ESCOLARS



# ACTIVITATS EXTRAESCOLARS



- Classes de preparació pels exàmens oficial dels certificats:
  - A1, B1, B2 d'anglès (Cambridge)
  - DELF de francès (Alliance Française)
  - HSK i YCT de xinès (Consell Internacional Llengua Xinesa-Hanban)



# ACTIVITATS EXTRAESCOLARS

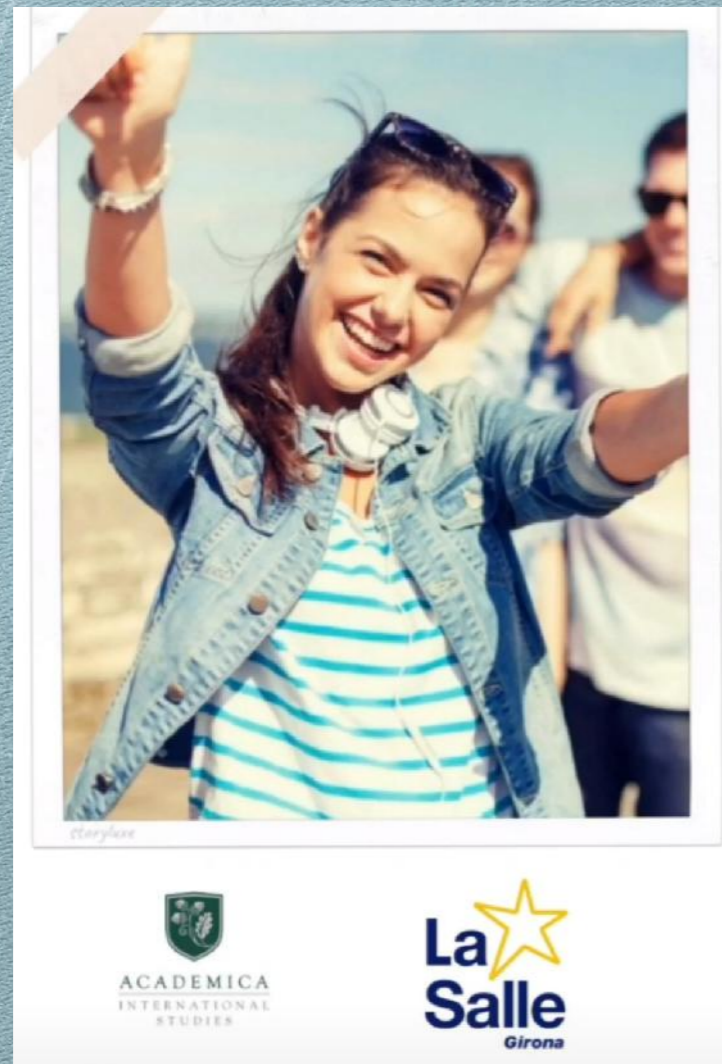

- Classes de reforç escolar cada tarda 17.30-18.30h
- Preparació Batxillerat Dual (High School-Academica)



# MENJADOR I MONITORATGE

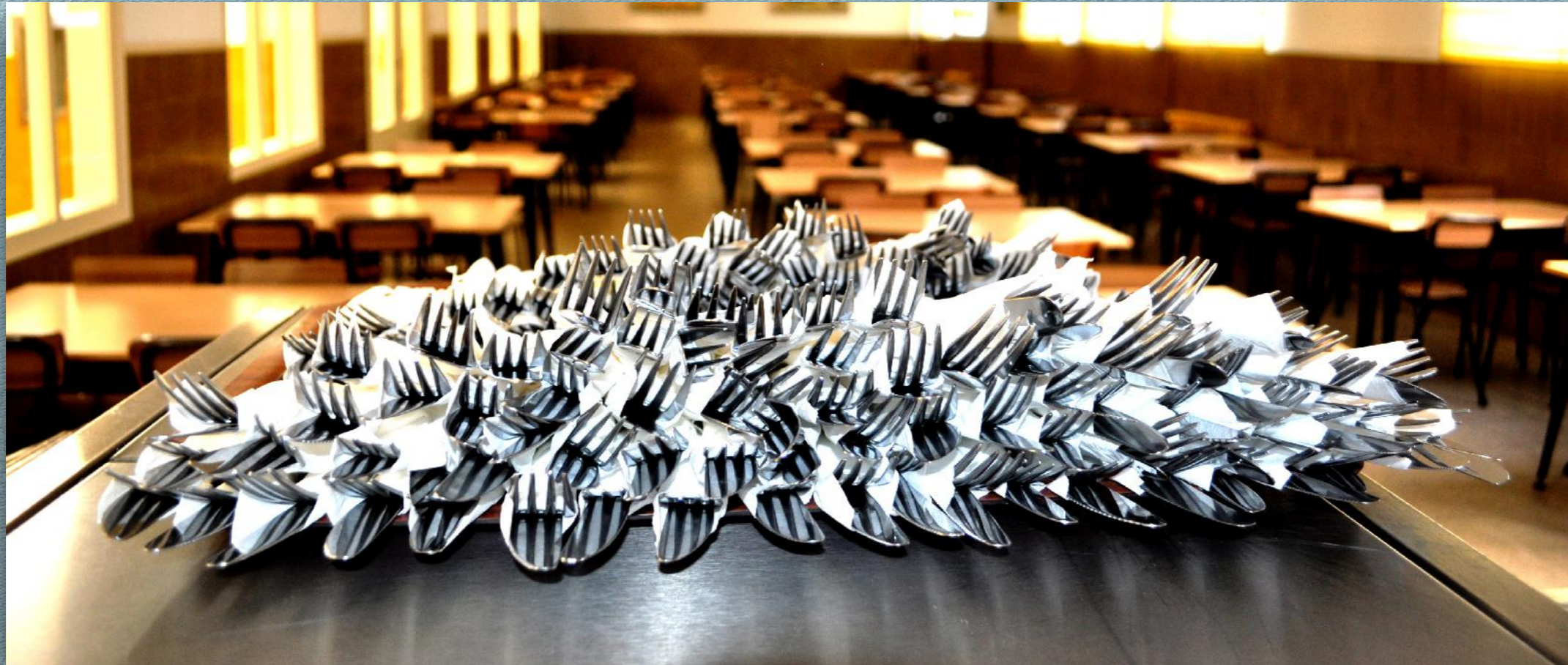

- Servei de menjador i monitoratge de dilluns a divendres. Cuina pròpia.
- Aules d'estudi.
- Aula amb ordinadors i connexió a internet.



# PROCÉS DE PREINSCRIPCIÓ

## Baremació 23-24



- **Criteris generals de prioritat:**
  - Germans matriculats al centre educatiu: 50p
  - Proximitat del domicili **ZONIFICACIÓ SECUNDÀRIA (Zona Sud- NOU!!!!):**
    - Domicili a l'àrea de proximitat: 30p
    - Treball a l'àrea de proximitat: 20p
    - Domicili al municipi (Girona): 10p
  - Beneficiaris de la renda garantida de ciutadania (pare/mare/tutor): 10p



# PROCÉS DE PREINSCRIPCIÓ

## Baremació 23-24



- **Criteris complementaris (en cas d'empat):**
  - Pare, mare o tutor legal que treballi al centre: 10p
  - Discapacitat de l'alumne/a, pare, mare, germans (33% o més): 15p
  - Formar part de família nombrosa o monoparental: 10p
  - Ser bessó o trigemin: 10p
  - Situació d'acolliment familiar: 10p
  - Condició de víctima de violència de gènere o terrorisme: 10p





**Zona A**

Institut Carles Rahola i Llorens

Escola Taialà

Escola Balandrau

Escola de Domeny

Escola Montjuïc

Escola Joan Bruguera

Escola Eiximenis

Escola Maristes-Girona

Escola Vedruna

Institut Jaume Vicens Vives

Escola Santa Eugènia

FEDAC Sant Narcís

Escola Verd

Escola Annexa - Joan Puigbert

Escola La Salle

Escola Dr. Masmitjà

Escola Montfalgars

Escola Dalmau Carles

Escola Cassià Costal

Institut Santiago Sobrequés i Vidal

Institut Ermessenda Girona - Cartanyà

Escola Pericot

Institut Santa Eugènia

Escola Àgora

Escola Migdia

Escola Pla de Girona

Escola Sagrada Família

Escola Font de la Pólvora

Escola Vila-roja

Escola Bell-lloc del Pla

Escola Marta Mata

Institut Montilivi

Escola El Bosc de la Pabordia

Institut Ermessenda Girona - Can Prunell

Escola Les Alzines

C. de Carnet d'Adri

Ctra. de Tàrrad

C. de Sant Gregori

C. del Bosquet

Rbla. de Xavier Cugat

Av. de França

C. de l'Esport

C. de Palafrugell

Pg. de la Devesa

Pg. de José Canalejas

C. de Bellaire

C. de Francesc Macià

C. del Puig d'Àguiles

C. de Montivó

C. del Bellpuig

Ctra. Antiga d'Amer

C. de la Riera Bullidors

Parc de les Ribes del Ter

PARC DE LA DEVESA

C. de Bonastric de Porta

C. Nou

Pg. de Forà Muralla

C. de Sant Daniel

HORTES DE SANTA EUGÈNIA

C. de l'illa

C. de Bernat Boades

C. de Santa Eugènia

C. Via de Jaume I

C. del Costabona

C. de la Maçana

C. del Riu Güell

Pg. d'Olot

C. de la Creu

C. de Sant Miquel

C. del Carme

C. d'Orient

C. de Sant Miquel

C. de Saragossa

C. de la Rutlla

C. d'Emili Grahit

C. del Carne

C. del Barranc

Ctra. de Sant Feliu

C. de Salt

C. de Barcelona

C. del Migdia

Av. de Lluís Pericot

Av. de Montilivi

Ctra. de Santa Coloma

C. de Reggio Emilia

C. de Can Prunell

C. de Mas Barnil

Av. de Montilivi

C. del Camp Gornau

C. de Can Turon



# PROCÉS DE PREINSCRIPCIÓ

## Documentació



- **Documentació obligatòria:**
  - Resguard de la Sol.licitud de Preinscripció oficial feta on-line.
  - DNI vigent de pare, mare o tutor (primer tutor de la sol.licitud de preinscripció).
  - Llibre de Família o Certificat de Naixement de l'alumne/a.
  - Tarjeta Sanitària de l'alume/a.



# PROCÉS DE PREINSCRIPCIÓ

## Documentació



- **Documentació opcional, si s'escau:**
  - **Proximitat del domicili o del lloc de treball a l'escola:**
    - Si l'adreça que consta a la sol.licitud no és la mateixa que hi ha al DNI del pare o mare, cal un certificat d'empadronament de convivència de l'alumne amb la persona sol.licitant.
    - Certificat de l'empresa que el pare/mare/tutor hi treballa.
  - Carnet (si són família nombrosa o monoparental).
  - Certificat de disminució del pare/mare/germà/alumne/a.



# Preus de referència Curs 23-24

- **Rebut mensual (activitats complementàries, despeses generals, netbook i digitalització, materials, teatres, audicions, activitats didàctiques curriculars) 112,20€**
- **Menjador escolar (4 dies) 128,45€**
- **Aportació manteniment centre (juliol) 150€**
- **Quota anual AMPA 48€**
- **Sortides trimestrals (codi barres)**
- **Equipament esportiu**



# A LA SALLE GIRONA, CONTRUÏM UN FUTUR JUNTS!



Volem educar  
CIUTADANS GLOBALS  
compromesos amb si mateixos,  
amb els altres i amb el planeta en  
un NOU CONTEXT  
D'APRENENTAGE fomentant:



- Respecte vers la diversitat personal i cultural.
- Actitud crítica i responsable davant la societat actual i el medi ambient.
- Capacitat de resoldre conflictes de manera pacífica.
- Creativitat davant la incertesa.
- Cultura digital.
- Hàbits de vida saludable.
- Habilitats que permetin seguir aprenent al llarg de la vida.
- Benestar personal, SER FELIÇ.



**La**



**Salle**  
**Girona**

**PREINSCRIPCIONS D'ESO  
DEL 8 AL 20 DE MARÇ 2024**

**ENTREVISTES PERSONALITZADES AMB CITA PRÈVIA**

**Per concertar cita prèvia:**

- ✓ Registre web de l'escola [www.girona.lasalle.cat](http://www.girona.lasalle.cat)
- ✓ Trucant al telèfon 972.20.02.92

**GRÀCIES**