L'ESO A LA SALLE GIRONA

CURS 2023-2024

La Salle Girona

L'ESO A LA SALLE GIRONA

- ACOLLIDA
- ACOMPANYAMENT
- PROXIMITAT
- FORMACIÓ
- ORIENTACIÓ

HORARI ESCOLAR

- Matins de 9h a 13h

  Esbarjo 1r - 2n ESO 10.50-11.10h

  Esbarjo 3r - 4t ESO 11.45-12.05h

- Tardes de 14.30h a 17.15h

La tarda del divendres no és lectiva

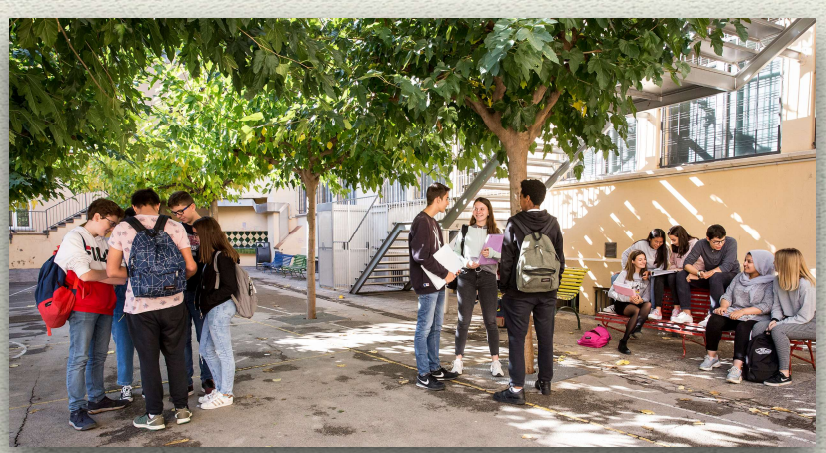

MATÈRIES DE L'ESO

Matèries	1r.	2n.	3r.	4t.
Llengua catalana	✓	✓	✓	✓
Llengua castellana	✓	✓	✓	✓
Llengua anglesa	✓	✓	✓	✓
Matemàtiques	✓	✓	✓	✓
Biologia-Geologia	✓		✓	
Física-Química		✓	✓	
Geografia-Història	✓	✓	✓	✓
Educació Visual i Plàstica	✓	✓	✓	
Música	✓		✓	
Educació Física	✓	✓	✓	✓
Tecnologia i Digitalització	✓	✓	✓	
Religió i Valors Ètics-Cívics	✓	✓	✓	✓
Optatives	✓	✓	✓	✓
Treball cooperatiu-Projectes	✓	✓	✓	✓

MATÈRIES OPTATIVES DE L'ESO

- **Àmbit lingüístic:**
  - Llengua francesa
  - Llengua i cultura xinesa
  - La revista digital
  - L'origen de les paraules
  - Improve your English

MATÈRIES OPTATIVES DE L'ESO

- **Àmbit humanístic:**
  - Temps era temps
  - Descobrim l'economia
  - Iniciació a l'Art
  - Mou-te pel món
  - Mitologia

MATÈRIES OPTATIVES DE L'ESO

- **Àmbit d'Expressió:**
  - Guitarra
  - Let´s play with drama
  - Arts and craft
  - Patchwork
  - Bàdminton
  - Balls de saló

MATÈRIES OPTATIVES DE L'ESO

- **Àmbit cientificotecnològic:**
  - Robòtica
  - Treball al laboratori
  - Experimentem
  - Escola verda
  - Pensa, dissenya i construeix

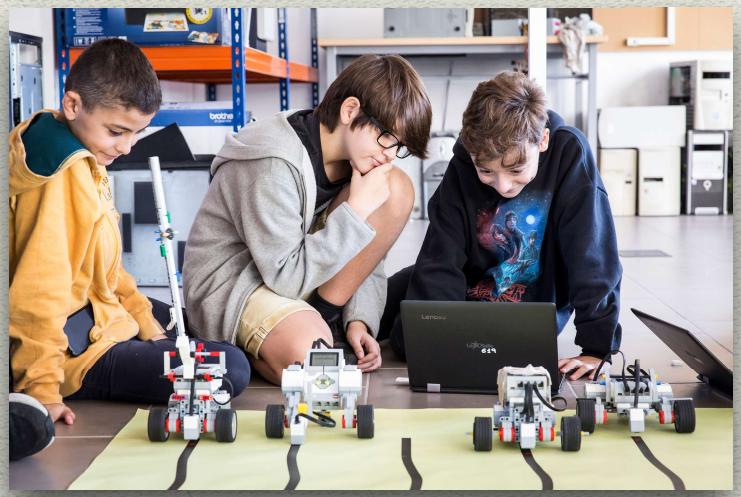

MATÈRIES OPTATIVES 4t. D'ESO

- Biologia-Geologia
- Física-Química
- Llatí
- Tecnologia
- Filosofia (Formació i Orientació personal i professional)
- Informàtica (Digitalització)
- Expressió artística
- Música
- Llengua Francesa
- Economia (Economia i Emprenedoria)

MATÈRIES OPTATIVES 4t. D'ESO

F1	BIOLOGIA-GEOLOGIA	ED.VISUAL I PLÀSTICA	FÍSICA -QUÍMICA	INFORMÀTICA	LLATÍ	ECONOMIA
F2	FRANCÈS 1	FRANCÈS 4	FÍSICA-QUÍMICA	INFORMÀTICA	MÚSICA	ECONOMIA
F3	BIOLOGIA-GEOLOGIA G1	BIOLOGIA-GEOLOGIA G2	FRANCÈS 1	TECNOLOGIA	ECONOMIA	FILOSOFIA

F1	BIOLOGIA-GEOLOGIA	FÍSICA - QUÍMICA	INFORMÀTICA	LLATÍ	MÚSICA	FILOSOFIA
F2	BIOLOGIA-GEOLOGIA G1	BIOLOGIA-GEOLOGIA G2	ED. VISUAL I PLÀSTICA	INFORMÀTICA	ECONOMIA	FILOSOFIA
F3	FÍSICA-QUÍMICA	FRANCÈS 4	FRANCÈS 1 (INICIAL)	TECNOLOGIA	ECONOMIA	FILOSOFIA

AVALUACIÓ A L'ESO

- Seguiment acadèmic continuat.
- Informes de preavaluació i d'avaluació per competències (coneixements, capacitats i actituds).
- Activitats de reforç i seguiment de les competències en procés d'assoliment.

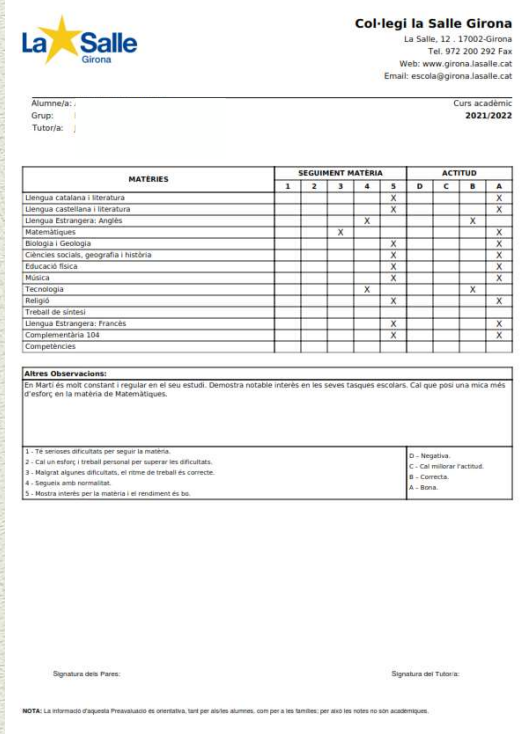

Col·legi la Salle Girona
La Salle, 12 . 17002-Girona
Tel. 972 200 292 Fax
Web: www.girona.lasalle.cat
Email: escola@girona.lasalle.cat

Alumne/a:
Grup:
Tutor/a:

Curs acadèmic
2021/2022

MATÈRIES	SEGUIMENT MATÈRIA					ACTITUD			
	1	2	3	4	5	D	C	B	A
Llengua catalana i literatura					X				X
Llengua castellana i literatura					X				X
Llengua Estrangera: Anglès				X				X	
Matemàtiques			X						X
Biologia i Geologia					X				X
Ciències socials, geografia i història					X				X
Educació física					X				X
Música					X				X
Tecnologia				X				X	
Religió					X				X
Treball de síntesi									
Llengua Estrangera: Francès					X				X
Complementària 104					X				X
Competències									

Altres Observacions:
En Martí es molt constant i regular en el seu estudi. Demostra notable interès en les seves tasques escolars. Cal que posi una mica més d'esforç en la matèria de Matemàtiques.

1 - Te serioses dificultats per seguir la matèria.
2 - Cal un esforç i treball personal per superar les dificultats.
3 - Malgrat algunes dificultats, el ritme de treball és correcte.
4 - Segueix amb normalitat.
5 - Mostra interès per la matèria i el rendiment és bo.

D – Negativa.
C – Cal millorar l'actitud.
B – Correcta.
A – Bona.

Signatura dels Pares:

Signatura del Tutor/a:

NOTA: La informació d'aquesta Preavaluació és orientativa, tant per als/les alumnes, com per a les famílies: per això les notes no són acadèmiques.

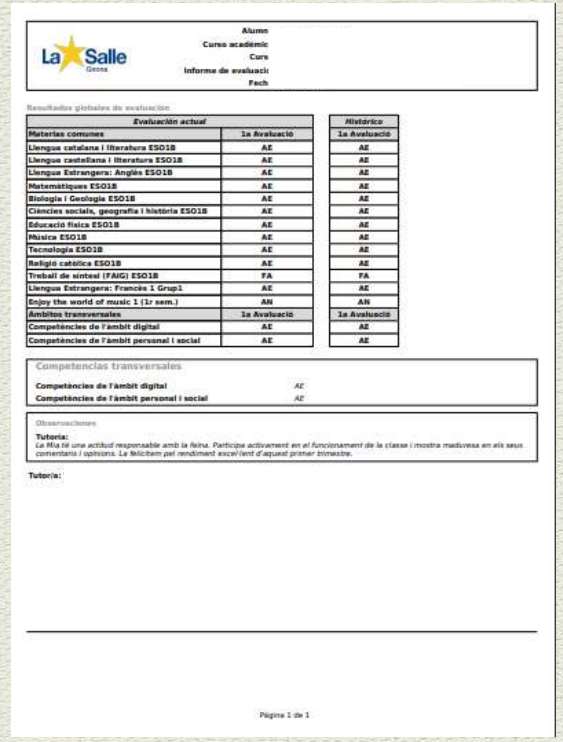

Alumn
Curso académic
Curs
Informe de evaluació
Fech

Resultados globales de evaluación

Evaluación actual		Histórico
Materias comunes	1a Avaluació	1a Avaluació
Llengua catalana i literatura ESO1B	AE	AE
Llengua castellana i literatura ESO1B	AE	AE
Llengua Estrangera: Anglès ESO1B	AE	AE
Matemàtiques ESO1B	AE	AE
Biologia i Geologia ESO1B	AE	AE
Ciències socials, geografia i història ESO1B	AE	AE
Educació física ESO1B	AE	AE
Música ESO1B	AE	AE
Tecnologia ESO1B	AE	AE
Religió catòlica ESO1B	AE	AE
Treball de síntesi (FAIG) ESO1B	FA	FA
Llengua Estrangera: Francès 1 Grup1	AE	AE
Enjoy the world of music 1 (1r sem.)	AN	AN
Ambitos transversales	1a Avaluació	1a Avaluació
Competències de l'àmbit digital	AE	AE
Competències de l'àmbit personal i social	AE	AE

Competencias transversales

Competències de l'àmbit digital	AE
Competències de l'àmbit personal i social	AE

Observaciones

Tutoria:
La Mia té una actitud responsable amb la feina. Participa activament en el funcionament de la classe i mostra maduresa en els seus comentaris i opinions. La felicitem pel rendiment excel·lent d'aquest primer trimestre.

Tutor/a:

Página 1 de 1

RECURSOS EDUCATIUS

La Salle Girona

MATERIALS I DIGITALITZACIÓ

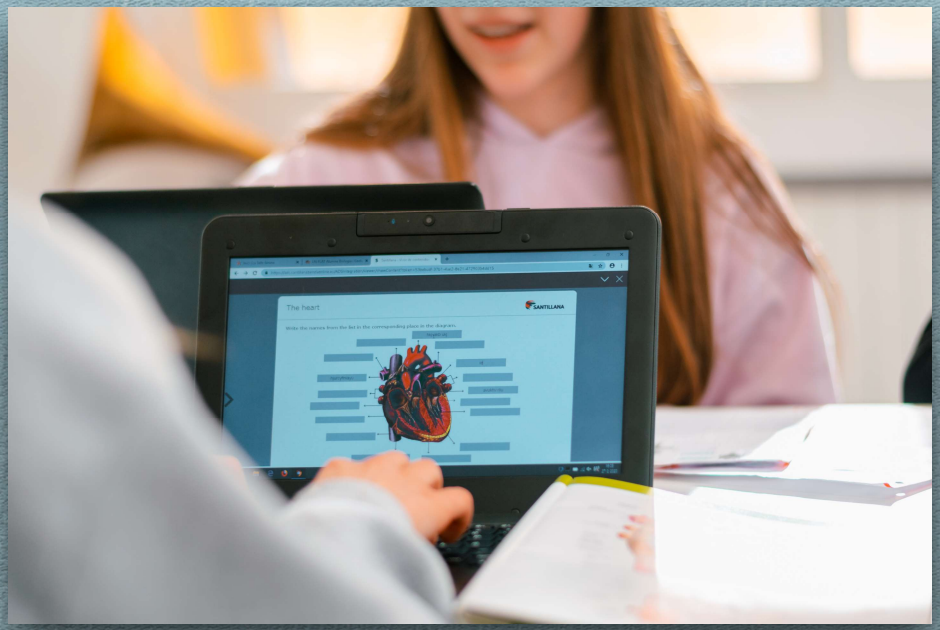

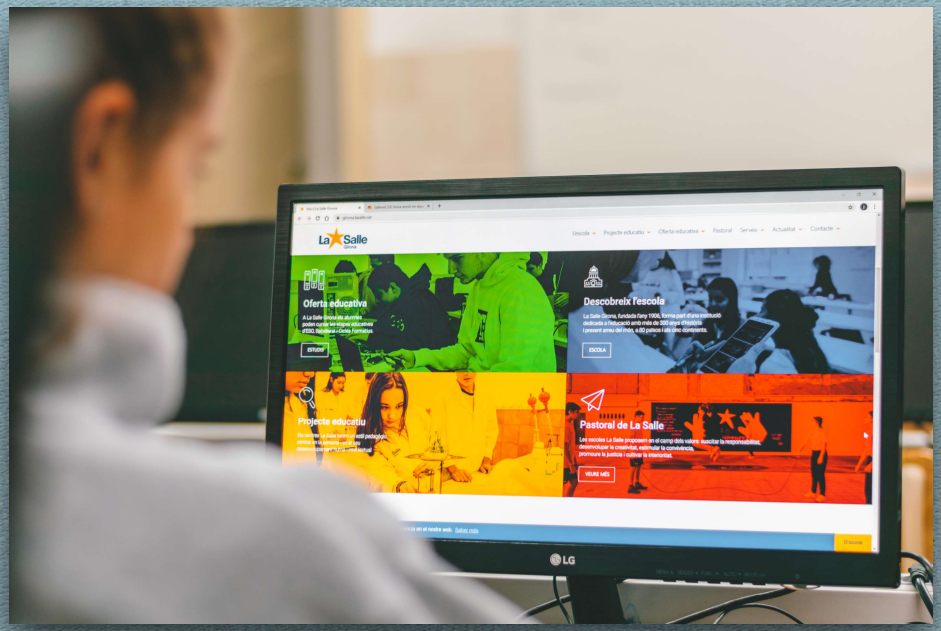

- Totes les aules amb projector, portàtil i connexió a internet.
- Netbooks individuals per a cada alumne/a.
- Materials i llibres digitals, recursos i dossiers de suport.
- Aules d'informàtica.
- Plataforma digital interactiva (SALLENET).

ATENCIÓ A LA DIVERSITAT

- Tutories individuals, grupals i amb la família.
- Agrupaments flexibles per nivells a matemàtiques i anglès.
- Matèries optatives d'iniciació, d'ampliació i de reforç (grups reduïts).
- Beca a l'excel.lència a 4t d'ESO.
- Plans individualitzats (AC - TA). Informes psicotècnics a 1r./4t. d'ESO (SOP).
- Atenció als alumnes amb necessitats educatives especials.

ESCOLA MULTILINGÜE

- Matèries curriculars i matèries optatives en anglès.
- Auxiliar de conversa en anglès i xinès.
- Immersió lingüística durant l'estiu (Irlanda, Canadà, Xina).
- Escolarització del 1r.trimestre de 3r.d'ESO a Irlanda.
- Intercanvi lingüístic i cultural amb La Salle Grenoble (França).
- Batxillerat Dual (Titulació High School).

EDUCACIÓ EN VALORS

- Acollida: 5 minuts de reflexió.
- El lema del curs 22-23: JUNTES I JUNTS MILLOR (Valor de la COMUNITAT).
- Programa HARA (autoconeixement i educació emocional)
- PROIDE (Encesa Solidària).
- Participació en Projectes Solidaris (Promoció de Ciutadania Activa)
- El Gran Recapte (Banc dels Aliments) i Campanyes de Càritas.
- Concert solidari de La Marató de TV3.

NCA (Nou Context d'Aprenentatge) Desplegament LOMLOE

MOMENTS D'APRENENTATGE
Metodologia NCA

MOMENTS D'APRENENTATGE NCA

APRENENTATGE COOPERATIU (NCA-EMPRENEDORIA-APS)

- Treball per projectes.
- Aprenentatge competencial connectat amb la realitat. Situacions d'Aprenentatge.
- ABP-Gammificació.
- Incorporació de noves tecnologies a l'aula (Ipads).
- Professor/a com a mediador.
- Treball en equip.
- Protagonisme de l'alumne/a. Actitud crítica

ACTIVITATS CULTURALS

- Obres de teatre (anglès, català, castellà).
- Audicions musicals. UAP.
- Xerrades informatives per alumnes i famílies.
- Participació en concursos literaris, científics, matemàtics, d'expressió…
- Realització de tallers.
- Club de Lectura i Club de Cineforum.

SORTIDES I ACTIVITATS LÚDIQUES

- Sortides culturals (museus, exposicions…).
- Sortides lúdiques i de convivència (colònies, senderisme, aventura…).
- Activitats de Nadal.
- Pujada a peu a Montserrat (PAPAM).
- Festa del finalista d'ESO.

SERVEIS ESCOLARS

La Salle Girona

ACTIVITATS EXTRAESCOLARS

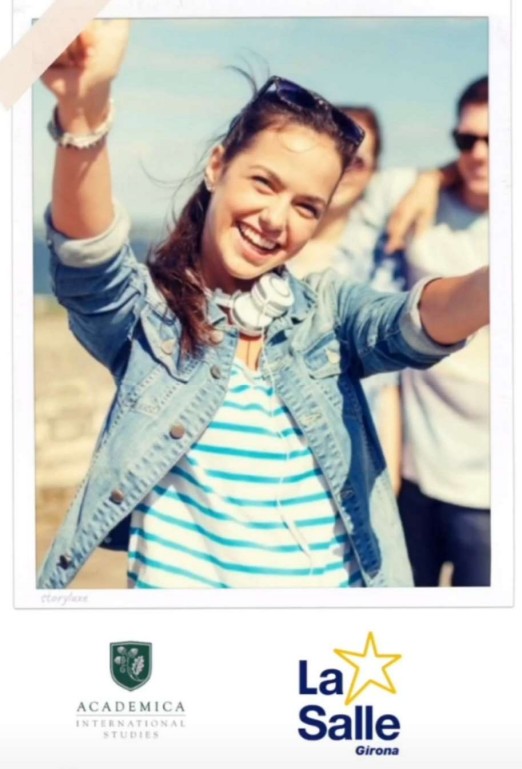

Exams Catalunya
Cambridge English
CAMBRIDGE ENGLISH Language Assessment
Authorised Platinum Centre
Cambridge English
The most valuable English qualifications in the world

fundació Institut Confuci de Barcelona
巴塞罗那孔子学院基金会

- Classes de preparació pels exàmens oficial dels certificats:
- A1, B1, B2 d'anglès (Cambridge)
- DELF de francès (Alliance Française)
- HSK i YCT de xinès (Consell Internacional Llengua Xinesa-Hanban)

ACTIVITATS EXTRAESCOLARS

- Classes de reforç escolar cada tarda 17.30-18.30h
- Preparació Batxillerat Dual (High School-Academica)

MENJADOR I MONITORATGE

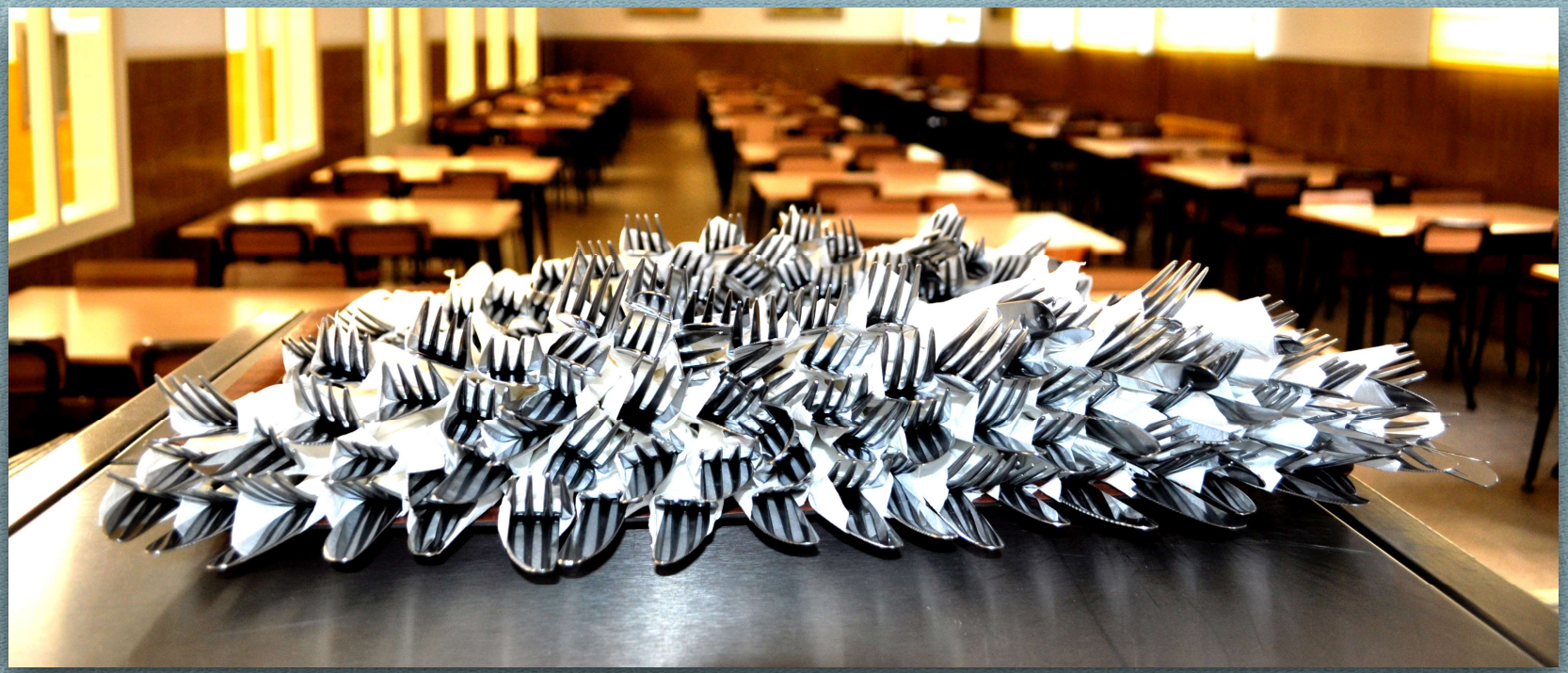

- Servei de menjador i monitoratge de dilluns a divendres. Cuina pròpia.
- Aules d'estudi.
- Aula amb ordinadors i connexió a internet.

PROCÉS DE PREINSCRIPCIÓ
Baremació 23-24

- **Criteris generals de prioritat**:
  - Germans matriculats al centre educatiu: 50p
  - Proximitat del domicili ZONIFICACIÓ SECUNDÀRIA (Zona 1 Nord-Centre):
    - Domicili a l'àrea de proximitat: 30p
    - Treball a l'àrea de proximitat: 20p
    - Domicili al municipi (Girona): 10p
  - Beneficiaris de la renda garantida de ciutadania (pare/mare/tutor): 10p

PROCÉS DE PREINSCRIPCIÓ
Baremació 22-23

- **Criteris complementaris (en cas d'empat):**
  - **Pare, mare o tutor legal que treballi al centre: 10p**
  - **Discapacitat de l'alumne/a, pare, mare, germans (33% o més): 15p**
  - **Formar part de família nombrosa o monoparental: 10p**
  - **Ser bessó o trigemin: 10p**
  - **Condició de víctima de violència de gènere o terrorisme: 10p**

PROCÉS DE PREINSCRIPCIÓ
Documentació digitalizada

- **Documentació obligatòria:**
  - **Resguard de la Sol·licitud de Preinscripció oficial feta on-line.**
  - **DNI vigent de pare, mare o tutor (primer tutor de la sol·licitud de preinscripció).**
  - **Llibre de Família o Certificat de Naixement de l'alumne/a.**
  - **Tarjeta Sanitària de l'alume/a.**

PROCÉS DE PREINSCRIPCIÓ
Documentació

- **Documentació opcional, si s'escau:**

- **Proximitat del domicili o del lloc de treball a l'escola:**
    - **Si l'adreça que consta a la sol·licitud no és la mateixa que hi ha al DNI del pare o mare, cal un certificat d'empadronament de convivència de l'alumne/a amb la persona sol·licitant.**
    - **Certificat de l'empresa que el pare/mare/tutor hi treballa.**
- **Carnet (si són família nombrosa o monoparental).**
- **Certificat de disminució del pare/mare/germà/alumne/a.**

INFORMACIONS de REFERÈNCIA CURS ACTUAL 22-23

- **Rebut mensual 109,10€ :**
    - **Activitat complementària**
    - **Digitalització, Netbook 1x1**
    - **Activitats (audicions, teatres, tallers, optatives)**
    - **Despeses comunes (fotocòpies, Sallenet, material d'aula, fulls de proves, agenda)**

INFORMACIONS de REFERÈNCIA CURS ACTUAL 22-23

- **Servei de menjador i monitoratge:**
    - **4 dies fixos 121,18€/mes**
    - **Tiquet diari 9,10€**
- **Quota AMPA (anual) 48€**
- **Aportació al manteniment del centre 150€ (juliol)**
- **Equipament esportiu La Salle Girona: dessuadora, camiseta i pantaló curt (Junior 66€ i Adult 70€)**

A LA SALLE GIRONA, CONTRUÏM UN FUTUR JUNTS!

Volem educar
CIUTADANS GLOBALS
compromesos amb si mateixos,
amb els altres i amb el planeta en
un NOU CONTEXT
D'APRENENTAGE fomentant:

- Respecte vers la diversitat personal i cultural.
- Actitud crítica i responsable davant la societat actual i el medi ambient.
- Capacitat de resoldre conflictes de manera pacífica.
- Creativitat davant la incertesa.
- Cultura digital.
- Hàbits de vida saludable.
- Habilitats que permetin seguir aprenent al llarg de la vida.
- Benestar personal, SER FELIÇ.

La Salle Girona

PREINSCRIPCIONS D'ESO
DEL 8 AL 20 DE MARÇ 2023

ENTREVISTES PERSONALITZADES AMB CITA PRÈVIA

Per concertar cita prèvia:

- **Registre web de l'escola www.girona.lasalle.cat**
- **Trucant al telèfon 972.20.02.92**

GRÀCIES